Adaptateur pour robot Kenwood Chef Sense et Chef XL Sense

Permet de mettre **sur le robot Chef Sense ou Chef XL Sense Kenwood** tous **les accessoires pour les robots Chefs, Cooking chef et Major** (qui se branche sur la sortie lente à l'avant de l'appareil)

Sortie Robot
Chef Sense
Chef XL Sense
(**Fixation TWIST**)

Sortie Accessoires
Chef, Cooking Chef,
Cooking Major
(**Connexion BAR**)

S'utilise sur les robots Kenwood
- **Chef Sense** : KVC500T, KVC5010T, KVC5030T, KVC5040T, KVC5050T.
- **Chef XL Sense** : KVL6000T, KVL6010T, KVL6030T, KVL6040T, KVL6050T.

La sortie lente sur les robots Chef Sense et Chef XL Sense comporte le système de **fixation Twist**. Il est conçu pour accepter les accessoires du système de connexion Twist. Lorsque vous achetez de nouveaux accessoires pour la sortie lente, vous devez vérifier leur compatibilité avec le robot. Tous les accessoires du système de fixation Twist sont identifiables par le code produit commençant par KAX, de même que par le symbole «Twist» dessiné sur l'emballage.
Si vos accessoires comporte le système de connexion «Bar», il faut utiliser l'adaptateur KAT002ME pour raccorder ces derniers au système de connexion Twist sur le robot.

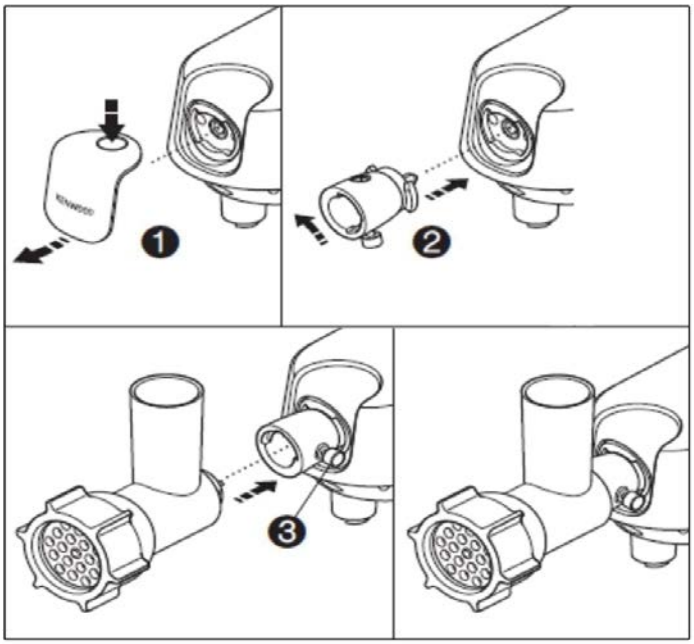

Utilisation de l'adaptateur :

1 - Soulevez le cache de la sortie lente (sur l'avant du robot) en appuyant sur la partie du haut, tout en le soulevant simultanément (1).

2 - Avec l'adaptateur en position abaissée (logo K sur le haut), repérez la sortie lente et tournez, pour verrouiller en place (2). L'écrou de verrouillage doit se trouver face vers l'avant.
Remarque : avant d'essayer d'installer un accessoire, vérifiez l'intérieur de l'adaptateur pour vous assurer que l'écrou de verrouillage est suffisamment desserré afin de permettre l'insertion de l'accessoire.

3 - Insérez l'accessoire (en tournant dans les deux sens jusqu'à ce qu'il se positionne), puis tournez l'écrou de verrouillage (3) dans le sens des aiguilles d'une montre pour le mettre en place.

4 - Reportez-vous au manuel propre à chaque accessoire pour les instructions d'utilisation.

5 - Effectuez la procédure inverse pour retirer l'accessoire et l'adaptateur.

Nettoyage :

- Retirez toujours l'accessoire de l'adaptateur avant de nettoyer les pièces.

- Pour nettoyer l'adaptateur, veuillez l'essuyer à l'aide d'un chiffon humide ; ne trempez jamais l'adaptateur dans l'eau. Ne passez pas l'adaptateur au lave-vaisselle.

Réf. : *G694733*